

DES.24-2/2 - DETALHE DE PONTO DE INSTALAÇÃO DE ANTENA EM PADRÃO DE ALVENARIA

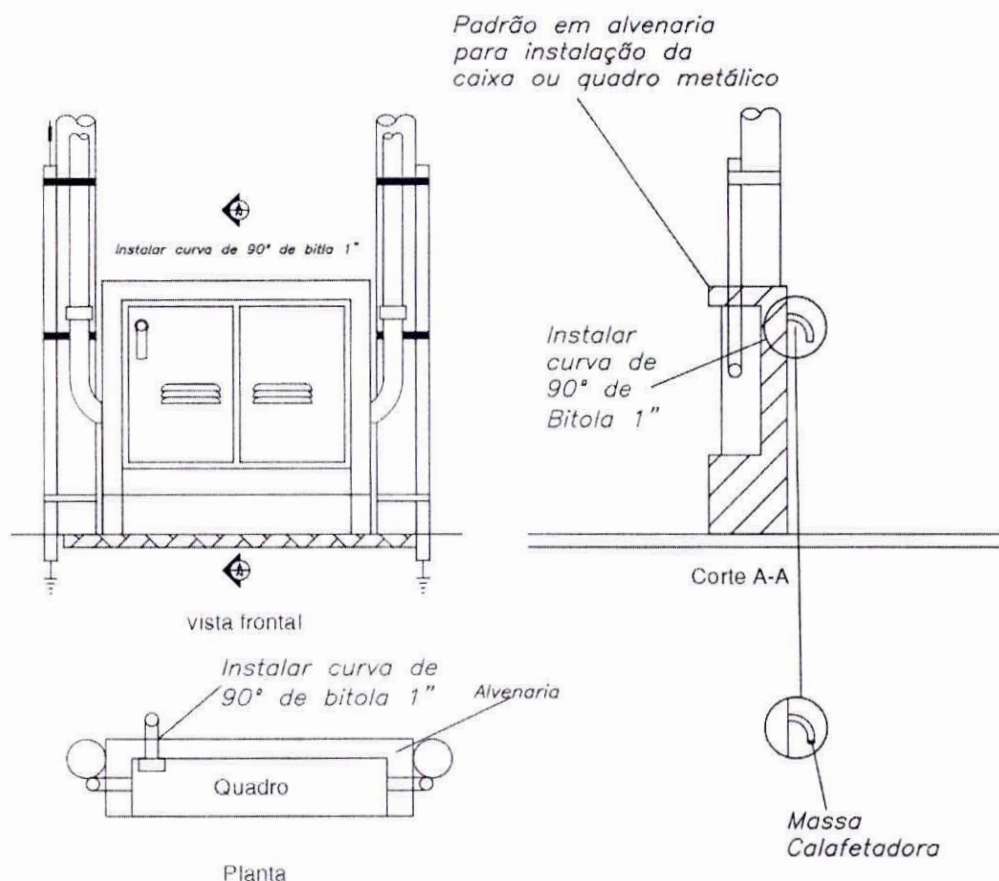

NOTAS

- 1) Para instalação de antena de comunicação, deve-se instalar curva de 90° de bitola de 1", que deverá ser devidamente fixada à chapa da caixa, através de buchas e/ou flange de modo a evitar rebarbas que venham a danificar o cabo da antena.
- 2) A curva deverá ser em PVC.
- 3) Eventualmente, em função da posição do medidor, a curva deverá ser instalada do outro lado do quadro de medição, ficando mais próximo do medidor.
- 4) A fim de evitar a entrada de insetos, deve-se vedar a abertura externa da curva com um pouco de massa calafetadora ou tampão adequado à abertura

ASSUNTO: LIGAÇÃO CLIENTE MEDIA TENSÃO		FOLHA: 09 DE 09	ESCALA: 1:1000
PROPRIETARIO: PREFEITURA MUN.DA ESTANCIA TUR DE BARRA BONITA			
TIPO DE OBRA: LIGAÇÃO CLIENTE MEDIA TENSÃO		DESENHO: HURILLO	MUNICÍPIO BARRA BONITA
RESP. MANOEL FABIANO FERREIRA FILHO		ART: 2620250840592	DATA: MARÇO 2025
PREFEITO MUNICIPAL		RESP. TEC. JOSE LUIS PARIZOTTO	
		CREA - SP 0.60.154.427-0	